

72 街区

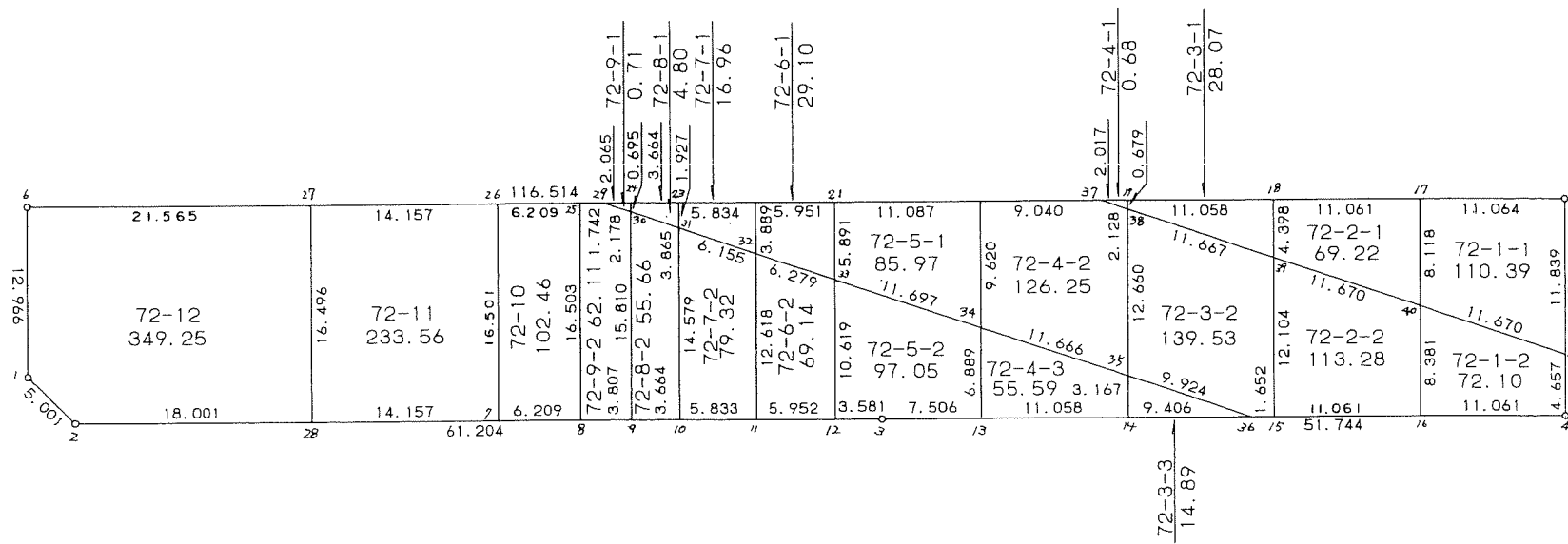
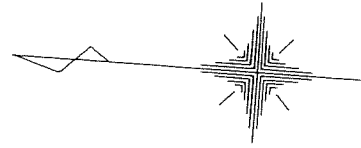

* * 面積計算 (倍横距法) * *

地 器械点	番 : 72 BL 視準点	内角	方向角	距離	緯距	経距	X座標	Y座標	倍横距	倍面積
72-1	72-2	134-50-49	220-21-41	5.001	-3.811	-3.239	-38586.263	31076.768	-3.239	12.343829
72-2	72-3	135-13-54	175-35-35	61.204	-61.023	4.703	-38647.286	31081.471	-1.775	108.315825
72-3	72-4	179-57-48	175-33-23	51.744	-51.588	4.009	-38698.874	31085.480	6.937	-357.865956
72-4	72-5	90-01-41	85-35-04	16.496	1.270	16.447	-38697.604	31101.927	27.393	34.789110
72-5	72-6	89-59-18	355-34-22	116.514	116.166	-8.994	-38581.438	31092.933	34.846	4047.920436
72-6	72-1	89-56-30	265-30-52	12.966	-1.014	-12.926	-38582.452	31080.007	12.926	-13.106964
									倍面積	3832.396280
									面積	1916.19

<< 四街道南土地区画整理事業 >>

地番	種別	面積	坪数
72-1-1	境界点	110.3900000	33.39
72-1-2	境界点	72.1000000	21.81
72-2-1	境界点	69.2200000	20.93
72-2-2	境界点	113.2800000	34.26
72-3-1	境界点	28.0700000	8.49
72-3-2	境界点	139.5300000	42.20
72-3-3	境界点	14.8900000	4.50
72-4-1	境界点	0.6800000	0.20
72-4-2	境界点	126.2500000	38.19
72-4-3	境界点	55.5900000	16.81
72-5-1	境界点	85.9700000	26.00
72-5-2	境界点	97.0500000	29.35
72-6-1	境界点	29.1000000	8.80
72-6-2	境界点	69.1400000	20.91
72-7-1	境界点	16.9600000	5.13
72-7-2	境界点	79.3200000	23.99
72-8-1	境界点	4.8000000	1.45
72-8-2	境界点	55.6600000	16.83
72-9-1	境界点	0.7100000	0.21
72-9-2	境界点	62.1100000	18.78
72-10	境界点	102.4600000	30.99
72-11	境界点	233.5600000	70.65
72-12	境界点	349.2500000	105.64
	合計	1916.0900000	579.61

* * 面積計算 (倍横距法) * *

地 器械点	番 : 視準点	72-1-1 内角	方向角	距離	緯距	経距	X座標	Y座標	倍横距	倍面積
72-17	72-40	90-00-08	265-34-30	8.118	-0.627	-8.094	-38687.200	31092.979	-8.094	5.074938
72-40	72-41	108-35-18	194-09-48	11.670	-11.315	-2.856	-38698.515	31090.123	-19.044	215.482860
72-41	72-5	71-25-16	85-35-04	11.839	0.911	11.804	-38697.604	31101.927	-10.096	-9.197456
72-5	72-17	89-59-18	355-34-22	11.064	11.031	-0.854	-38686.573	31101.073	0.854	9.420474
									倍面積	220.780816
									面積	110.39

* * 面積計算 (倍横距法) * *

地 器械点	番 : 視準点	72-1-2 内角	方向角	距離	緯距	経距	X座標	Y座標	倍横距	倍面積
72-40	72-16	71-24-42	265-34-30	8.381	-0.646	-8.356	-38687.846	31084.623	-8.356	5.397976
72-16	72-4	89-58-53	175-33-23	11.061	-11.028	0.857	-38698.874	31085.480	-15.855	174.848940
72-4	72-41	90-01-41	85-35-04	4.657	0.359	4.643	-38698.515	31090.123	-10.355	-3.717445
72-41	72-40	108-34-44	14-09-48	11.670	11.315	2.856	-38687.200	31092.979	-2.856	-32.315640
									倍面積	144.213831
									面積	72.10

<< 四街道南土地区画整理事業 >>

* * 面積計算 (倍横距法) * *

地 器械点	番 : 視準点	72-2-1 内角	方向角	距離	緯距	経距	X座標	Y座標	倍横距	倍面積
72-18	72-39	90-00-08	265-34-30	4.398	-0.340	-4.385	-38675.885	31095.834	-4.385	1.490900
72-39	72-40	108-35-18	194-09-48	11.670	-11.315	-2.855	-38687.200	31092.979	-11.625	131.536875
72-40	72-17	71-24-42	85-34-30	8.118	0.627	8.094	-38686.573	31101.073	-6.386	-4.004022
72-17	72-18	89-59-52	355-34-22	11.061	11.028	-0.854	-38675.545	31100.219	0.854	9.417912
									倍面積	138.441665
									面積	69.22

* * 面積計算 (倍横距法) * *

地 器械点	番 : 視準点	72-2-2 内角	方向角	距離	緯距	経距	X座標	Y座標	倍横距	倍面積
72-39	72-15	71-24-42	265-34-30	12.104	-0.934	-12.068	-38676.819	31083.766	-12.068	11.271512
72-15	72-16	89-58-53	175-33-23	11.061	-11.027	0.857	-38687.846	31084.623	-23.279	256.697533
72-16	72-40	90-01-07	85-34-30	8.381	0.646	8.356	-38687.200	31092.979	-14.066	-9.086636
72-40	72-39	108-35-18	14-09-48	11.670	11.315	2.855	-38675.885	31095.834	-2.855	-32.304325
									倍面積	226.578084
									面積	113.28

* * 面積計算 (倍横距法) * *

地 器械点	番 : 視準点	72-3-1 内角	方向角	距離	緯距	経距	X座標	Y座標	倍横距	倍面積
72-19	72-38	90-00-08	265-34-30	0.679	-0.053	-0.677	-38664.573	31098.689	-0.677	0.035881
72-38	72-39	108-35-18	194-09-48	11.667	-11.312	-2.855	-38675.885	31095.834	-4.209	47.612208
72-39	72-18	71-24-42	85-34-30	4.398	0.340	4.385	-38675.545	31100.219	-2.679	-0.910860
72-18	72-19	89-59-52	355-34-22	11.058	11.025	-0.853	-38664.520	31099.366	0.853	9.404325
									倍面積	56.141554
									面積	28.07

* * 面積計算 (倍横距法) * *

地 器械点	番 : 視準点	72-3-2 内角	方向角	距離	緯距	経距	X座標	Y座標	倍横距	倍面積
72-38	72-35	71-24-42	265-34-30	12.660	-0.977	-12.623	-38665.550	31086.066	-12.623	12.332671
72-35	72-36	108-35-18	194-09-48	9.924	-9.622	-2.428	-38675.172	31083.638	-27.674	266.279228
72-36	72-15	161-23-35	175-33-23	1.652	-1.647	0.128	-38676.819	31083.766	-29.974	49.367178
72-15	72-39	90-01-07	85-34-30	12.104	0.934	12.068	-38675.885	31095.834	-17.778	-16.604652
72-39	72-38	108-35-18	14-09-48	11.667	11.312	2.855	-38664.573	31098.689	-2.855	-32.295760
									倍面積	279.078665
									面積	139.53

<< 四街道南土地区画整理事業 >>

* * 面積計算 (倍横距法) * *

地 器械点	番 視準点	72-3-3 内角	方向角	距離	緯距	経距	X座標	Y座標	倍横距	倍面積
72-35	72-14	71-24-42	265-34-30	3.167	-0.244	-3.157	-38665.794	31082.909	-3.157	0.770308
72-14	72-36	89-58-53	175-33-23	9.406	-9.378	0.729	-38675.172	31083.638	-5.585	52.376130
72-36	72-35	18-36-25	14-09-48	9.924	9.622	2.428	-38665.550	31086.066	-2.428	-23.362216
									倍面積	29.784222
									面積	14.89

* * 面積計算 (倍横距法) * *

地 器械点	番 視準点	72-4-1 内角	方向角	距離	緯距	経距	X座標	Y座標	倍横距	倍面積
72-37	72-38	18-35-26	194-09-48	2.128	-2.064	-0.521	-38664.573	31098.689	-0.521	1.075344
72-38	72-19	71-24-42	85-34-30	0.679	0.053	0.677	-38664.520	31099.366	-0.365	-0.019345
72-19	72-37	89-59-52	355-34-22	2.017	2.011	-0.156	-38662.509	31099.210	0.156	0.313716
									倍面積	1.369715
									面積	0.68

* * 面積計算 (倍横距法) * *

地 器械点	番 視準点	72-4-2 内角	方向角	距離	緯距	経距	X座標	Y座標	倍横距	倍面積
72-20	72-34	90-00-08	265-34-30	9.620	-0.742	-9.591	-38654.238	31088.921	-9.591	7.116522
72-34	72-35	108-35-18	194-09-48	11.666	-11.312	-2.855	-38665.550	31086.066	-22.037	249.282544
72-35	72-38	71-24-42	85-34-30	12.660	0.977	12.623	-38664.573	31098.689	-12.269	-11.986813
72-38	72-37	108-35-18	14-09-48	2.128	2.064	0.521	-38662.509	31099.210	0.875	1.806000
72-37	72-20	161-24-34	355-34-22	9.040	9.013	-0.698	-38653.496	31098.512	0.698	6.291074
									倍面積	252.509327
									面積	126.25

* * 面積計算 (倍横距法) * *

地 器械点	番 視準点	72-4-3 内角	方向角	距離	緯距	経距	X座標	Y座標	倍横距	倍面積
72-34	72-13	71-24-42	265-34-30	6.889	-0.531	-6.868	-38654.769	31082.053	-6.868	3.646908
72-13	72-14	89-58-53	175-33-23	11.058	-11.025	0.856	-38665.794	31082.909	-12.880	142.002000
72-14	72-35	90-01-07	85-34-30	3.167	0.244	3.157	-38665.550	31086.066	-8.867	-2.163548
72-35	72-34	108-35-18	14-09-48	11.666	11.312	2.855	-38654.238	31088.921	-2.855	-32.295760
									倍面積	111.189600
									面積	55.59

<< 四街道南土地地区画整理事業 >>

* * 面積計算 (倍横距法) * *

地 器械点	番 : 視準点	72-5-1 内角	方向角	距離	緯距	経距	X座標	Y座標	倍横距	倍面積
72-21	72-33	90-00-08	265-34-30	5.891	-0.455	-5.873	-38642.897	31091.783	-5.873	2.672215
72-33	72-34	108-35-18	194-09-48	11.697	-11.341	-2.862	-38654.238	31088.921	-14.608	165.669328
72-34	72-20	71-24-42	85-34-30	9.620	0.742	9.591	-38653.496	31098.512	-7.879	-5.846218
72-20	72-21	89-59-52	355-34-22	11.087	11.054	-0.856	-38642.442	31097.656	0.856	9.462224
									倍面積	171.957549
									面積	85.97

* * 面積計算 (倍横距法) * *

地 器械点	番 : 視準点	72-5-2 内角	方向角	距離	緯距	経距	X座標	Y座標	倍横距	倍面積
72-33	72-12	71-24-42	265-34-30	10.619	-0.819	-10.587	-38643.716	31081.196	-10.587	8.670753
72-12	72-3	90-01-05	175-35-35	3.581	-3.570	0.275	-38647.286	31081.471	-20.899	74.609430
72-3	72-13	179-57-48	175-33-23	7.506	-7.483	0.582	-38654.769	31082.053	-20.042	149.974286
72-13	72-34	90-01-07	85-34-30	6.889	0.531	6.868	-38654.238	31088.921	-12.592	-6.686352
72-34	72-33	108-35-18	14-09-48	11.697	11.341	2.862	-38642.897	31091.783	-2.862	-32.457942
									倍面積	194.110175
									面積	97.05

* * 面積計算 (倍横距法) * *

地 器械点	番 : 視準点	72-6-1 内角	方向角	距離	緯距	経距	X座標	Y座標	倍横距	倍面積
72-22	72-32	90-00-08	265-34-30	3.889	-0.300	-3.878	-38636.809	31093.319	-3.878	1.163400
72-32	72-33	108-35-18	194-09-48	6.279	-6.088	-1.536	-38642.897	31091.783	-9.292	56.569696
72-33	72-21	71-24-42	85-34-30	5.891	0.455	5.873	-38642.442	31097.656	-4.955	-2.254525
72-21	72-22	89-59-52	355-34-22	5.951	5.933	-0.459	-38636.509	31097.197	0.459	2.723247
									倍面積	58.201818
									面積	29.10

* * 面積計算 (倍横距法) * *

地 器械点	番 : 視準点	72-6-2 内角	方向角	距離	緯距	経距	X座標	Y座標	倍横距	倍面積
72-32	72-11	71-24-42	265-34-30	12.618	-0.973	-12.580	-38637.782	31080.739	-12.580	12.240340
72-11	72-12	90-01-05	175-35-35	5.951	-5.934	0.457	-38643.716	31081.196	-24.703	146.587602
72-12	72-33	89-58-55	85-34-30	10.619	0.819	10.587	-38642.897	31091.783	-13.659	-11.186721
72-33	72-32	108-35-18	14-09-48	6.279	6.088	1.536	-38636.809	31093.319	-1.536	-9.351168
									倍面積	138.290053
									面積	69.14

<< 四街道南土地区画整理事業 >>

* * 面積計算 (倍横距法) * *

地 器械点	番 : 視準点	72-7-1 内角	方向角	距離	緯距	経距	X座標	Y座標	倍横距	倍面積
72-23	72-31	90-00-08	265-34-30	1.927	-0.149	-1.921	-38630.841	31094.825	-1.921	0.286229
72-31	72-32	108-35-18	194-09-48	6.155	-5.968	-1.506	-38636.809	31093.319	-5.348	31.916864
72-32	72-22	71-24-42	85-34-30	3.889	0.300	3.878	-38636.509	31097.197	-2.976	-0.892800
72-22	72-23	89-59-52	355-34-22	5.834	5.817	-0.451	-38630.692	31096.746	0.451	2.623467
									倍面積	33.933760
									面積	16.96

* * 面積計算 (倍横距法) * *

地 器械点	番 : 視準点	72-7-2 内角	方向角	距離	緯距	経距	X座標	Y座標	倍横距	倍面積
72-31	72-10	71-24-42	265-34-30	14.579	-1.125	-14.535	-38631.966	31080.290	-14.535	16.351875
72-10	72-11	90-01-05	175-35-35	5.834	-5.816	0.449	-38637.782	31080.739	-28.621	166.459736
72-11	72-32	89-58-55	85-34-30	12.618	0.973	12.580	-38636.809	31093.319	-15.592	-15.171016
72-32	72-31	108-35-18	14-09-48	6.155	5.968	1.506	-38630.841	31094.825	-1.506	-8.987808
									倍面積	158.652787
									面積	79.32

* * 面積計算 (倍横距法) * *

地 器械点	番 : 視準点	72-8-1 内角	方向角	距離	緯距	経距	X座標	Y座標	倍横距	倍面積
72-24	72-30	90-00-08	265-34-30	0.695	-0.054	-0.693	-38627.093	31095.771	-0.693	0.037422
72-30	72-31	108-35-18	194-09-48	3.865	-3.748	-0.946	-38630.841	31094.825	-2.332	8.740336
72-31	72-23	71-24-42	85-34-30	1.927	0.149	1.921	-38630.692	31096.746	-1.357	-0.202193
72-23	72-24	89-59-52	355-34-22	3.664	3.653	-0.282	-38627.039	31096.464	0.282	1.030146
									倍面積	9.605711
									面積	4.80

* * 面積計算 (倍横距法) * *

地 器械点	番 : 視準点	72-8-2 内角	方向角	距離	緯距	経距	X座標	Y座標	倍横距	倍面積
72-30	72-9	71-24-42	265-34-30	15.810	-1.220	-15.762	-38628.313	31080.009	-15.762	19.229640
72-9	72-10	90-01-05	175-35-35	3.664	-3.653	0.281	-38631.966	31080.290	-31.243	114.130679
72-10	72-31	89-58-55	85-34-30	14.579	1.125	14.535	-38630.841	31094.825	-16.427	-18.480375
72-31	72-30	108-35-18	14-09-48	3.865	3.748	0.946	-38627.093	31095.771	-0.946	-3.545608
									倍面積	111.334336
									面積	55.66

<< 四街道南土地地区画整理事業 >>

* * 面積計算 (倍横距法) * *

地 器械点	番 : 視準点	72-9-1 内角	方向角	距離	緯距	経距	X座標	Y座標	倍横距	倍面積
72-29	72-30	18-35-26	194-09-48	2.178	-2.112	-0.533	-38627.093	31095.771	-0.533	1.125696
72-30	72-24	71-24-42	85-34-30	0.695	0.054	0.693	-38627.039	31096.464	-0.373	-0.020142
72-24	72-29	89-59-52	355-34-22	2.065	2.058	-0.160	-38624.981	31096.304	0.160	0.329280
									倍面積	1.434834
									面積	0.71

* * 面積計算 (倍横距法) * *

地 器械点	番 : 視準点	72-9-2 内角	方向角	距離	緯距	経距	X座標	Y座標	倍横距	倍面積
72-25	72-8	90-00-08	265-34-30	16.503	-1.273	-16.454	-38624.517	31079.716	-16.454	20.945942
72-8	72-9	90-01-05	175-35-35	3.807	-3.796	0.293	-38628.313	31080.009	-32.615	123.806540
72-9	72-30	89-58-55	85-34-30	15.810	1.220	15.762	-38627.093	31095.771	-16.560	-20.203200
72-30	72-29	108-35-18	14-09-48	2.178	2.112	0.533	-38624.981	31096.304	-0.265	-0.559680
72-29	72-25	161-24-34	355-34-22	1.742	1.737	-0.134	-38623.244	31096.170	0.134	0.232758
									倍面積	124.222360
									面積	62.11

* * 面積計算 (倍横距法) * *

地 器械点	番 : 72-10 視準点	内角	方向角	距離	緯距	経距	X座標	Y座標	倍横距	倍面積
72-25	72-26	89-59-52	355-34-22	6.209	6.191	-0.480	-38617.053	31095.690	-0.480	-2.971680
72-26	72-7	90-00-08	265-34-30	16.501	-1.273	-16.451	-38618.326	31079.239	-17.411	22.164203
72-7	72-8	90-01-05	175-35-35	6.209	-6.191	0.477	-38624.517	31079.716	-33.385	206.686535
72-8	72-25	89-58-55	85-34-30	16.503	1.273	16.454	-38623.244	31096.170	-16.454	-20.945942
									倍面積	204.933116
									面積	102.46

* * 面積計算 (倍横距法) * *

地 器械点	番 : 72-11 視準点	内角	方向角	距離	緯距	経距	X座標	Y座標	倍横距	倍面積
72-26	72-27	89-59-52	355-34-22	14.157	14.115	-1.092	-38602.938	31094.598	-1.092	-15.413580
72-27	72-28	90-00-08	265-34-30	16.496	-1.273	-16.447	-38604.211	31078.151	-18.631	23.717263
72-28	72-7	90-01-05	175-35-35	14.157	-14.115	1.088	-38618.326	31079.239	-33.990	479.768850
72-7	72-26	89-58-55	85-34-30	16.501	1.273	16.451	-38617.053	31095.690	-16.451	-20.942123
									倍面積	467.130410
									面積	233.56

* * 面積計算 (倍横距法) * *

地 器械点	番 : 72-12 視準点	内角	方向角	距離	緯距	経距	X座標	Y座標	倍横距	倍面積
72-27	72-6	89-59-52	355-34-22	21.565	21.500	-1.665	-38581.438	31092.933	-1.665	-35.797500
72-6	72-1	89-56-30	265-30-52	12.966	-1.014	-12.926	-38582.452	31080.007	-16.256	16.483584
72-1	72-2	134-50-49	220-21-41	5.001	-3.811	-3.239	-38586.263	31076.768	-32.421	123.556431
72-2	72-28	135-13-54	175-35-35	18.001	-17.948	1.383	-38604.211	31078.151	-34.277	615.203596
72-28	72-27	89-58-55	85-34-30	16.496	1.273	16.447	-38602.938	31094.598	-16.447	-20.937031
									倍面積	698.509080
									面積	349.25