

49街区

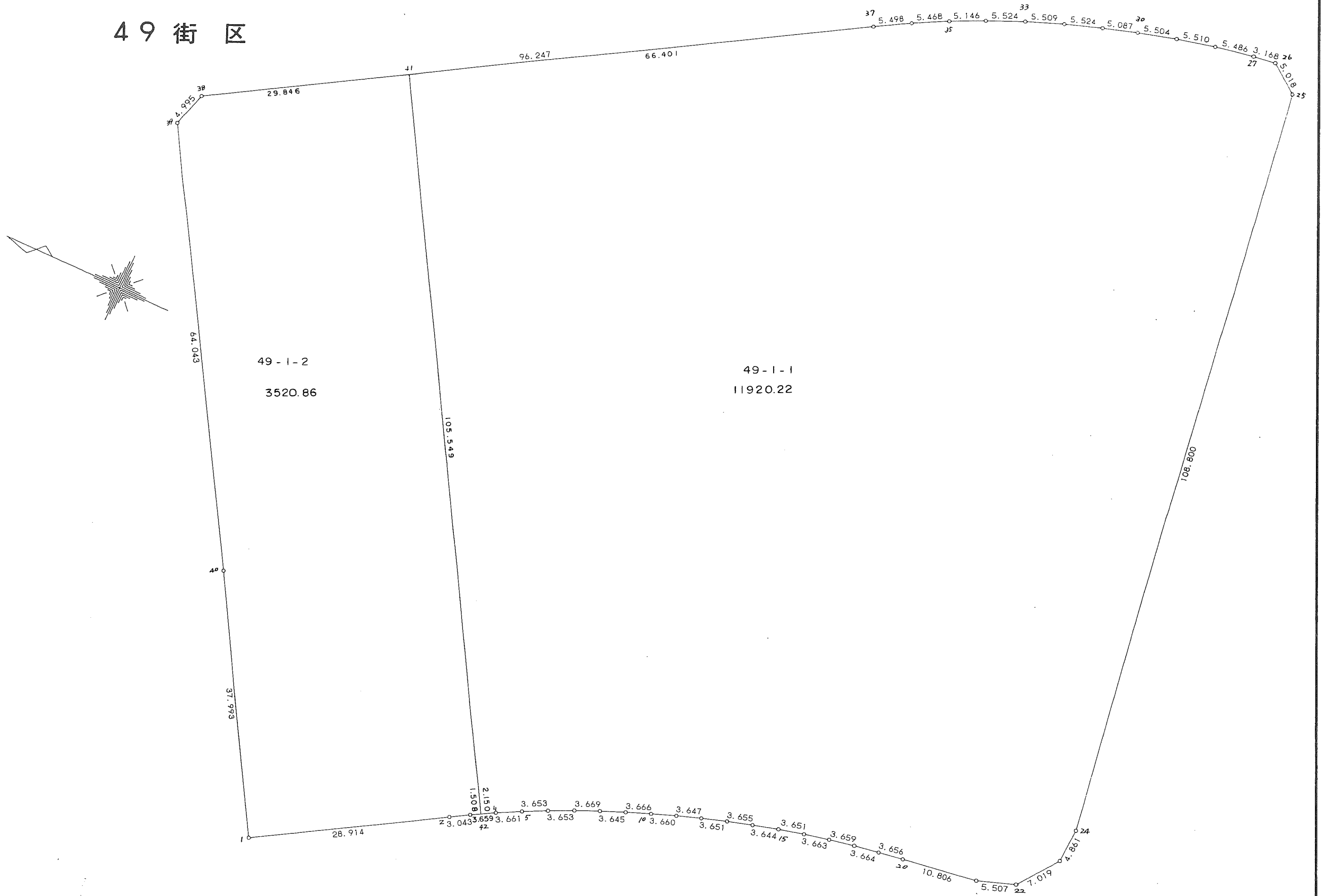

<< 四街道南土地地区画整理事業 >>

* * 面積計算 (倍横距法) * *

地 器械点	番 : 視準点	49 BL 内角	方向角	距離	緯距	経距	X座標	Y座標	倍横距	倍面積
49-1	49-2	89-52-39	148-58-45	28.914	-24.779	14.901	-39198.960	30104.153	14.901	-369.231879
49-2	49-3	180-25-08	149-23-53	3.043	-2.619	1.549	-39201.579	30105.702	31.351	-82.108269
49-3	49-4	181-03-33	150-27-26	3.659	-3.183	1.804	-39204.762	30107.506	34.704	-110.462832
49-4	49-5	181-21-39	151-49-05	3.661	-3.227	1.729	-39207.989	30109.235	38.237	-123.390799
49-5	49-6	181-07-58	152-57-03	3.653	-3.253	1.661	-39211.242	30110.896	41.627	-135.412631
49-6	49-7	181-05-39	154-02-42	3.653	-3.285	1.599	-39214.527	30112.495	44.887	-147.453795
49-7	49-8	181-32-55	155-35-37	3.669	-3.341	1.516	-39217.868	30114.011	48.002	-160.374682
49-8	49-9	181-20-38	156-56-15	3.645	-3.354	1.428	-39221.222	30115.439	50.946	-170.872884
49-9	49-10	181-06-57	158-03-12	3.666	-3.400	1.370	-39224.622	30116.809	53.744	-182.729600
49-10	49-11	181-12-33	159-15-45	3.660	-3.423	1.296	-39228.045	30118.105	56.410	-193.091430
49-11	49-12	181-13-46	160-29-31	3.647	-3.438	1.218	-39231.483	30119.323	58.924	-202.580712
49-12	49-13	181-27-37	161-57-08	3.651	-3.471	1.131	-39234.954	30120.454	61.273	-212.678583
49-13	49-14	181-07-29	163-04-37	3.655	-3.497	1.064	-39238.451	30121.518	63.468	-221.947596
49-14	49-15	181-10-27	164-15-04	3.644	-3.507	0.989	-39241.958	30122.507	65.521	-229.782147
49-15	49-16	181-29-45	165-44-49	3.651	-3.539	0.899	-39245.497	30123.406	67.409	-238.560451
49-16	49-17	181-08-33	166-53-22	3.663	-3.568	0.831	-39249.065	30124.237	69.139	-246.687952
49-17	49-18	181-26-29	168-19-51	3.659	-3.583	0.740	-39252.648	30124.977	70.710	-253.353930
49-18	49-19	181-26-08	169-45-59	3.664	-3.606	0.651	-39256.254	30125.628	72.101	-259.996206
49-19	49-20	180-18-36	170-04-35	3.656	-3.601	0.630	-39259.855	30126.258	73.382	-264.248582
49-20	49-21	181-03-55	171-08-30	10.806	-10.677	1.664	-39270.532	30127.922	75.676	-807.992652
49-21	49-22	169-10-23	160-18-53	5.507	-5.185	1.855	-39275.717	30129.777	79.195	-410.626075
49-22	49-23	145-35-08	125-54-01	7.019	-4.116	5.686	-39279.833	30135.463	86.736	-357.005376
49-23	49-24	147-14-53	93-08-54	4.861	-0.267	4.854	-39280.100	30140.317	97.276	-25.972692
49-24	49-25	167-51-33	81-00-27	108.800	17.006	107.463	-39263.094	30247.780	209.593	3564.338558
49-25	49-26	135-06-32	36-06-59	5.018	4.054	2.958	-39259.040	30250.738	320.014	1297.336756

<< 四街道南土地区画整理事業 >>

器械点	視準点	内角	方向角	距離	緯距	経距	X座標	Y座標	倍横距	倍面積
49-26	49-27	135-18-58	351-25-57	3.168	3.133	-0.472	-39255.907	30250.266	322.500	1010.392500
49-27	49-28	177-16-41	348-42-38	5.486	5.380	-1.074	-39250.527	30249.192	320.954	1726.732520
49-28	49-29	177-56-30	346-39-08	5.510	5.361	-1.272	-39245.166	30247.920	318.608	1708.057488
49-29	49-30	177-41-44	344-20-52	5.504	5.300	-1.485	-39239.866	30246.435	315.851	1674.010300
49-30	49-31	178-13-06	342-33-58	5.087	4.853	-1.524	-39235.013	30244.911	312.842	1518.222226
49-31	49-32	177-54-35	340-28-33	5.524	5.206	-1.846	-39229.807	30243.065	309.472	1611.111232
49-32	49-33	177-39-26	338-07-59	5.509	5.113	-2.052	-39224.694	30241.013	305.574	1562.399862
49-33	49-34	177-45-06	335-53-05	5.524	5.042	-2.257	-39219.652	30238.756	301.265	1518.978130
49-34	49-35	178-12-09	334-05-14	5.146	4.629	-2.249	-39215.023	30236.507	296.759	1373.697411
49-35	49-36	177-53-58	331-59-12	5.468	4.827	-2.568	-39210.196	30233.939	291.942	1409.204034
49-36	49-37	177-51-27	329-50-39	5.498	4.754	-2.762	-39205.442	30231.177	286.612	1362.553448
49-37	49-38	179-06-39	328-57-18	96.247	82.461	-49.636	-39122.981	30181.541	234.214	19313.520654
49-38	49-39	136-30-01	285-27-19	4.995	1.331	-4.814	-39121.650	30176.727	179.764	239.265884
49-39	49-40	133-30-25	238-57-44	64.043	-33.021	-54.874	-39154.671	30121.853	120.076	-3965.029596
49-40	49-1	180-08-22	239-06-06	37.993	-19.510	-32.601	-39174.181	30089.252	32.601	-636.045510
									倍面積	30882.184142
									面積	15441.09

<< 四街道南土地区画整理事業 >>

地番	種別	面積	坪数
49-1-1	境界点	11920.2200000	3605.86
49-1-2	境界点	3520.8600000	1065.06
	合計	15441.0800000	4670.92

<< 四街道南土地区画整理事業 >>

* * 面積計算 (倍横距法) * *

地 器 械 点	番 視 準 点	49-1-1 内角	方向角	距離	緯 距	經 距	X座標	Y座標	倍横距	倍面積
49-42	49-4	91-27-08	150-28-00	2.150	-1.871	1.060	-39204.762	30107.506	1.060	-1.983260
49-4	49-5	181-21-05	151-49-05	3.661	-3.227	1.729	-39207.989	30109.235	3.849	-12.420723
49-5	49-6	181-07-58	152-57-03	3.653	-3.253	1.661	-39211.242	30110.896	7.239	-23.548467
49-6	49-7	181-05-39	154-02-42	3.653	-3.285	1.599	-39214.527	30112.495	10.499	-34.489215
49-7	49-8	181-32-55	155-35-37	3.669	-3.341	1.516	-39217.868	30114.011	13.614	-45.484374
49-8	49-9	181-20-38	156-56-15	3.645	-3.354	1.428	-39221.222	30115.439	16.558	-55.535532
49-9	49-10	181-06-57	158-03-12	3.666	-3.400	1.370	-39224.622	30116.809	19.356	-65.810400
49-10	49-11	181-12-33	159-15-45	3.660	-3.423	1.296	-39228.045	30118.105	22.022	-75.381306
49-11	49-12	181-13-46	160-29-31	3.647	-3.438	1.218	-39231.483	30119.323	24.536	-84.354768
49-12	49-13	181-27-37	161-57-08	3.651	-3.471	1.131	-39234.954	30120.454	26.885	-93.317835
49-13	49-14	181-07-29	163-04-37	3.655	-3.497	1.064	-39238.451	30121.518	29.080	-101.692760
49-14	49-15	181-10-27	164-15-04	3.644	-3.507	0.989	-39241.958	30122.507	31.133	-109.183431
49-15	49-16	181-29-45	165-44-49	3.651	-3.539	0.899	-39245.497	30123.406	33.021	-116.861319
49-16	49-17	181-08-33	166-53-22	3.663	-3.568	0.831	-39249.065	30124.237	34.751	-123.991568
49-17	49-18	181-26-29	168-19-51	3.659	-3.583	0.740	-39252.648	30124.977	36.322	-130.141726
49-18	49-19	181-26-08	169-45-59	3.664	-3.606	0.651	-39256.254	30125.628	37.713	-135.993078
49-19	49-20	180-18-36	170-04-35	3.656	-3.601	0.630	-39259.855	30126.258	38.994	-140.417394
49-20	49-21	181-03-55	171-08-30	10.806	-10.677	1.664	-39270.532	30127.922	41.288	-440.831976
49-21	49-22	169-10-23	160-18-53	5.507	-5.185	1.855	-39275.717	30129.777	44.807	-232.324295
49-22	49-23	145-35-08	125-54-01	7.019	-4.116	5.686	-39279.833	30135.463	52.348	-215.464368
49-23	49-24	147-14-53	93-08-54	4.861	-0.267	4.854	-39280.100	30140.317	62.888	-16.791096
49-24	49-25	167-51-33	81-00-27	108.800	17.006	107.463	-39263.094	30247.780	175.205	2979.536230
49-25	49-26	135-06-32	36-06-59	5.018	4.054	2.958	-39259.040	30250.738	285.626	1157.927804
49-26	49-27	135-18-58	351-25-57	3.168	3.133	-0.472	-39255.907	30250.266	288.112	902.654896
49-27	49-28	177-16-41	348-42-38	5.486	5.380	-1.074	-39250.527	30249.192	286.566	1541.725080

<< 四街道南土地区画整理事業 >>

器械点	視準点	内角	方向角	距離	緯距	経距	X座標	Y座標	倍横距	倍面積
49-28	49-29	177-56-30	346-39-08	5.510	5.361	-1.272	-39245.166	30247.920	284.220	1523.703420
49-29	49-30	177-41-44	344-20-52	5.504	5.300	-1.485	-39239.866	30246.435	281.463	1491.753900
49-30	49-31	178-13-06	342-33-58	5.087	4.853	-1.524	-39235.013	30244.911	278.454	1351.337262
49-31	49-32	177-54-35	340-28-33	5.524	5.206	-1.846	-39229.807	30243.065	275.084	1432.087304
49-32	49-33	177-39-26	338-07-59	5.509	5.113	-2.052	-39224.694	30241.013	271.186	1386.574018
49-33	49-34	177-45-06	335-53-05	5.524	5.042	-2.257	-39219.652	30238.756	266.877	1345.593834
49-34	49-35	178-12-09	334-05-14	5.146	4.629	-2.249	-39215.023	30236.507	262.371	1214.515359
49-35	49-36	177-53-58	331-59-12	5.468	4.827	-2.568	-39210.196	30233.939	257.554	1243.213158
49-36	49-37	177-51-27	329-50-39	5.498	4.754	-2.762	-39205.442	30231.177	252.224	1199.072896
49-37	49-41	179-06-38	328-57-17	66.401	56.890	-34.244	-39148.552	30196.933	215.218	12243.752020
49-41	49-42	90-03-35	239-00-52	105.549	-54.339	-90.487	-39202.891	30106.446	90.487	-4916.973093
									倍面積	23840.455197
									面積	11920.22

<< 四街道南土地地区画整理事業 >>

* * 面積計算 (倍横距法) * *

地 器械点	番 : 視準点	49-1-2 内角	方向角	距離	緯距	経距	X座標	Y座標	倍横距	倍面積
49-41	49-38	89-56-26	328-57-18	29.846	25.571	-15.392	-39122.981	30181.541	-15.392	-393.588832
49-38	49-39	136-30-01	285-27-19	4.995	1.331	-4.814	-39121.650	30176.727	-35.598	-47.380938
49-39	49-40	133-30-25	238-57-44	64.043	-33.021	-54.874	-39154.671	30121.853	-95.286	3146.439006
49-40	49-1	180-08-22	239-06-06	37.993	-19.510	-32.601	-39174.181	30089.252	-182.761	3565.667110
49-1	49-2	89-52-39	148-58-45	28.914	-24.779	14.901	-39198.960	30104.153	-200.461	4967.223119
49-2	49-3	180-25-08	149-23-53	3.043	-2.619	1.549	-39201.579	30105.702	-184.011	481.924809
49-3	49-42	181-02-44	150-26-37	1.508	-1.312	0.744	-39202.891	30106.446	-181.718	238.414016
49-42	49-41	88-34-15	59-00-52	105.549	54.339	90.487	-39148.552	30196.933	-90.487	-4916.973093
									倍面積	7041.725197
									面積	3520.86